

J-MIS

medical information system

安心・快適医療情報システム

**MSK** 株式会社 明円ソフト開発

# J-MIS

medical information system

## 患者登録画面

### 情報集約

- 主保険情報、公費情報、基本情報を1画面で入力します。
- ワンタッチで詳細情報入力画面に切り替わります。
- オーダーリングシステム(電子カルテ)への受付情報送信を行います。(オプション)

#### 基本機能

- 患者情報登録
- 入退院情報登録
- 退院証明書発行
- 保険情報登録
- 療養病棟患者状態登録
- 患者管理登録
- カルテ一号紙発行

### 入退院登録

- 入退院登録では、転棟・転室・転科等の情報を管理します。
- 療養病棟入院時の患者状態・医療区分・ADL区分を登録します。

### 発行処理画面

- 患者データ登録時に発行処理画面を表示し、発行の指示ができます。
- カルテ一号紙・診察券発行の指示ができます。

## 会計入力画面

- 算定要件ごとの自動包括処理が可能です。
- 参照情報画面にて、過去の受診歴・入力内容やレセプト病名、患者請求情報等を参照することができます。
- ワープロ入力機能で、個別のレセプトコメントの入力も可能です。
- オーダーリングシステム(電子カルテ)からの診療情報受信を行います。(オプション)

#### 基本機能

- セット入力
- 保険切替
- 診療明細書発行
- 患者DO入力
- 病名登録
- 院外処方箋発行
- 自動包括
- 領収書発行
- レセプト画面表示

- 入院・食事・外泊のまとめ入力を行います。

- カレンダー表示で1か月まとめ入力・月末点検もスムーズです。

今、医療の現場には医療事務の中核を担うものとして多くのコンピュータが導入されています。今後ますます煩雑化していく医療事務を処理していくために、コンピュータは、もはや欠かすことが出来ない存在であるといえるでしょう。医療事務の効率を大幅に向上させると共に、広く医療機関との連携をも視野にいたれたこれからの医療事務システムそれがJ-MISです。

## 請求業務処理

### 電子レセプト処理画面

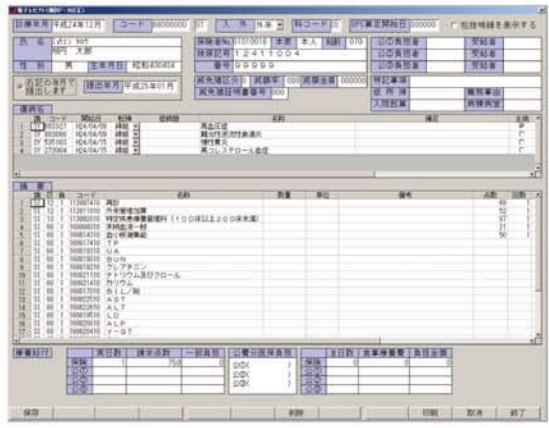

- 電算レセプトの保留・追加を行うことが可能です。
- レセプトチェックシステム用のデータを作成することも可能です。

#### 基本機能

- 個別データ表示
- レセプト保留機能
- 提出ファイル作成
- 返戻ファイル処理
- 電算データチェック
- 症状詳細登録

### 症状詳細登録画面

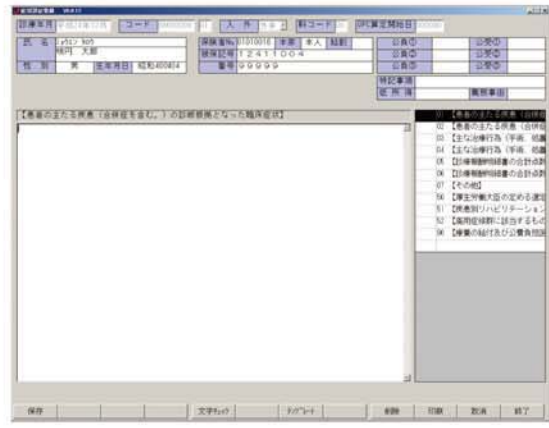

- 前月の症状詳細内容をコピーして編集することができます。
- テンプレート保存も可能です。
- 文字チェック機能にて、登録前に電子請求で使用できない文字をチェックすることができます。

### レセプト発行画面

- レセプトの一括発行を行います。
- 患者個別発行や範囲条件を指定して発行することも可能です。
- DPC (オプション)、労災、自賠責、公害のレセプト発行が可能です。

### 総括処理画面

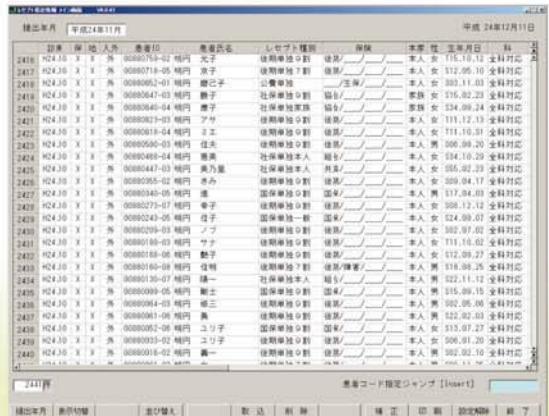

- 社保・国保・自治体助成費請求書を提出様式で出力します。
- 返戻分データの取込も可能です。

### 電子レセプト提出ファイル作成画面

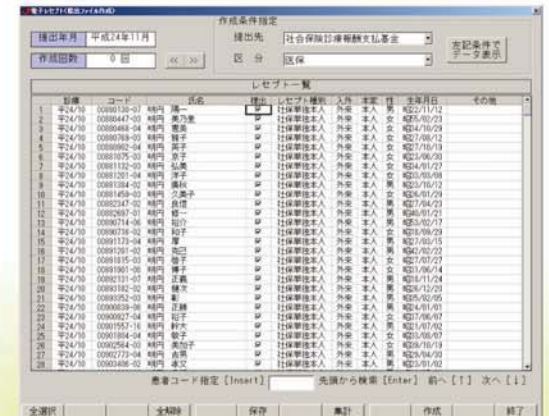

- オンラインで送信する電子レセプトデータの作成を行います。
- 指定した患者のみの提出ファイルを作成することも可能です。

## 病名登録画面

- マスター検索は標準マスターから行います。
- 登録はコード・マスター検索・ワープロ入力の3種類を組み合わせることができます。999病名まで登録が可能です。
- オーダリングシステム(電子カルテ)からの病名情報受信を行います。(オプション)

### 基本機能

- 主病名指定
- 一括転写入力
- 病名表示条件指定
- 科・保険・入外指定

## 患者検索画面

- 患者・病名・会計・入院基本での患者検索時に指定できる検索条件は全て同じです。

## 入金・未収金登録画面

- 請求履歴を一覧表示し、患者請求額、入金及び未収金を管理します。
- 対象期間・入外・未収有無の条件を指定して絞り込み表示も可能です。
- 請求書の再発行をすることも可能です。

## DPC患者情報登録画面

- DPCコードのコード検索、傷病・診療コードのカナ検索が可能です。
- 登録済みのDPC情報を一覧表示します。
- DPC/出来高比較リスト等のCSV出力ができます。
- DPCシステムと接続し、情報の取込を行うことも可能です。

### 基本機能

- DPCコード検索
- 傷病・診療コード カナ検索
- 登録済みDPC情報一覧表示
- リスト出力

## 口座引落処理

- 口座情報等が登録されている患者の未収データを集計し、口座引落データを作成します。
- 引落結果を取り込み、自動で入金処理を行います。

## 機能体系

	受付業務	会計業務	収納業務	請求業務	統計業務
基本機能	<ul style="list-style-type: none"> <li>●新患登録</li> <li>●患者検索</li> <li>●入退院登録</li> <li>●療養病棟患者状態登録</li> <li>●介護保険情報登録</li> <li>●カルテ号紙発行</li> <li>●退院証明書発行</li> </ul>	<ul style="list-style-type: none"> <li>●診療会計入力</li> <li>●入院基本入力</li> <li>●介護費会計入力</li> <li>●処方箋発行</li> <li>●請求書発行</li> <li>●診療明細書発行</li> </ul>	<ul style="list-style-type: none"> <li>●入金・未収金登録</li> </ul>	<ul style="list-style-type: none"> <li>●レセプト電子請求</li> <li>●レセプトチェック処理</li> <li>●会計カード発行</li> <li>●一般レセプト発行</li> <li>●労災レセプト発行</li> <li>●自賠責レセプト発行</li> <li>●公害レセプト発行</li> <li>●総括表作成</li> <li>●自治体助成費請求書</li> </ul>	<ul style="list-style-type: none"> <li>●患者数統計</li> <li>●稼動額統計</li> <li>●診療回数統計</li> <li>●患者データ検索</li> <li>●病名検索</li> </ul>
拡張機能	<ul style="list-style-type: none"> <li>●受付情報送信</li> <li>●診察券発行</li> <li>●再来受付機接続</li> <li>●自動カルテ庫接続</li> <li>●保険証スキャン</li> </ul>	<ul style="list-style-type: none"> <li>●電子カルテ接続 (オーダーリングシステム)</li> <li>●在宅システム接続</li> <li>●薬剤情報印刷接続</li> <li>●QRコード付処方箋発行</li> </ul>	<ul style="list-style-type: none"> <li>●自動精算機接続</li> <li>●口座引落データ作成</li> </ul>	<ul style="list-style-type: none"> <li>●DPC</li> <li>●レセプトチェックシステム用データ作成</li> </ul>	

## 必要システム

**OS**

サーバー  
Windows Server 2008  
クライアント  
Windows7

**CPU**

CORE i3 以上

**メモリ**

2GB以上

ハードディスク必要サイズはレセプト件数、オプション業務の有無等により異なる為、別途ご相談となります。

※Windowsは米国Microsoft Corp.の登録商標です。  
 ※COREは米国Intel Corp.の登録商標です。  
 ※記載されている会社名・商品名は各社の商標または登録商標です。

## サービス体制

- 法令改定** ●改定対応プログラム・マスタの媒体提供 (CD-ROM)
- マスタ** ●診療行為、医薬品、特定保険医療材料、病名の各マスタは、厚労省コードで内部管理を行っています。
- メンテナンス** ●システムのバージョンアップやカスタマイズにも柔軟に対応します。  
 ●緊急の場合も、公衆回線を使用しての遠隔操作で即座に対応。

## ハード構成例

□スタンドアロン

□クライアント/サーバー

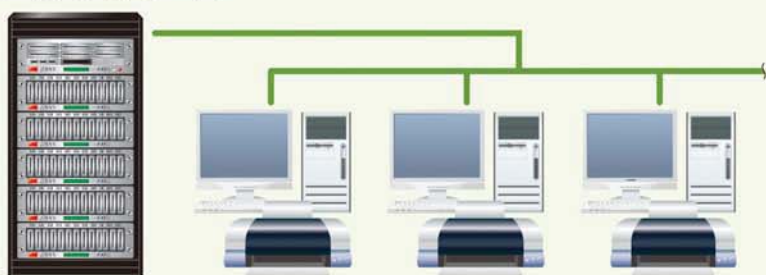

**MSK J - M I S**  
medical information system

小規模から大規模まで、あらゆる医療機関で  
ご使用いただける医療システムです。

システム開発元

**MSK** 株式会社 **明円ソフト開発**

【札幌開発センター】

〒064-0805 北海道札幌市中央区南5西11丁目1287番地4明円ビル

【医療直通】 TEL / (011)530-0137 FAX / (011)530-0138

【代 表】 TEL / (011)520-8761 FAX / (011)520-8762

【東京営業所】

〒108-0023 東京都港区芝浦3丁目11番7号 根本ビル3F

TEL / (03)5427-3227 FAX / (03)5427-3228

販売元

※このカタログの内容は機能・性能向上のため予告なしに仕様・デザインを  
変更する場合がありますのでご了承ください。  
※本書に記載されている色調は印刷の都合上、実際のものとは異なる場合  
があります。

[www.myoen.co.jp/soft/](http://www.myoen.co.jp/soft/)